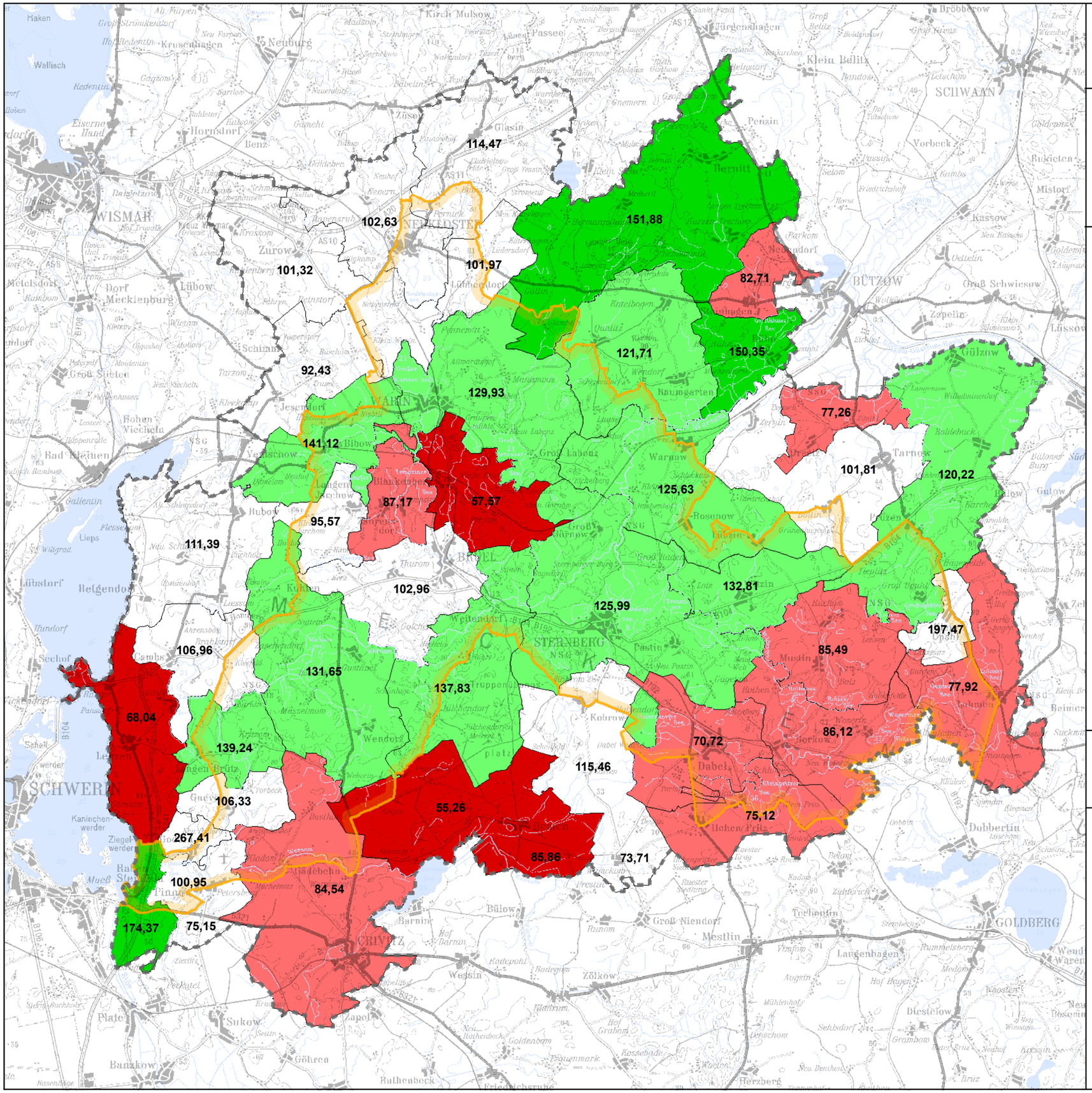

Naturpark Sternberger Seenland

Naturparkplan Daten und Fakten

Textkarte 6: Regionale Mindestdichte von Landschaftselementen

Legende

Klassifizierte Darstellung der gemeinde-bezogenen Strukturdichten

- 40 - 70 % der mittleren Strukturdichte
- > 70 - 90 % der mittleren Strukturdichte
- > 90 - 120 % der mittleren Strukturdichte
- > 120 - 150 % der mittleren Strukturdichte
- > 150 - 180 % der mittleren Strukturdichte

Nachrichtlich

- Grenze des Naturparks "Sternberger Seenland"
- Grenze der Naturparkregion

Maßstab 1 : 170 000

0 2 4 6 8 10 km

Landesamt für Umwelt, Naturschutz und Geologie Mecklenburg-Vorpommern
2008 - 2010

Kartographische Bearbeitung durch:

UmweltPlan GmbH Stralsund
Hauptsitz Tribseer Damm 2 18437 Stralsund
Tel. 03831/6108-0 Fax -49
Niederlassung Speicherstraße 1b 18273 Güstrow
Tel. 03843/4645-0 Fax -29
info@umweltplan.de www.umweltplan.de

Quelle der thematischen Eintragungen:
Landesamt für Umwelt, Naturschutz und Geologie M-V (LUNG M-V)

Kartengrundlage:

Geoinformationen: © GeoBasis-DE/M-V, 2010

Diese Karte ist urheberrechtlich geschützt. Eine Vervielfältigung ist nur mit Erlaubnis des LUNG M-V und des LVermA M-V zulässig. Als Vervielfältigung gelten z.B. Nachdruck, Fotokopie, Mikroverfilmung, Digitalisierung, Scannen sowie Speicherung auf Datenträger.